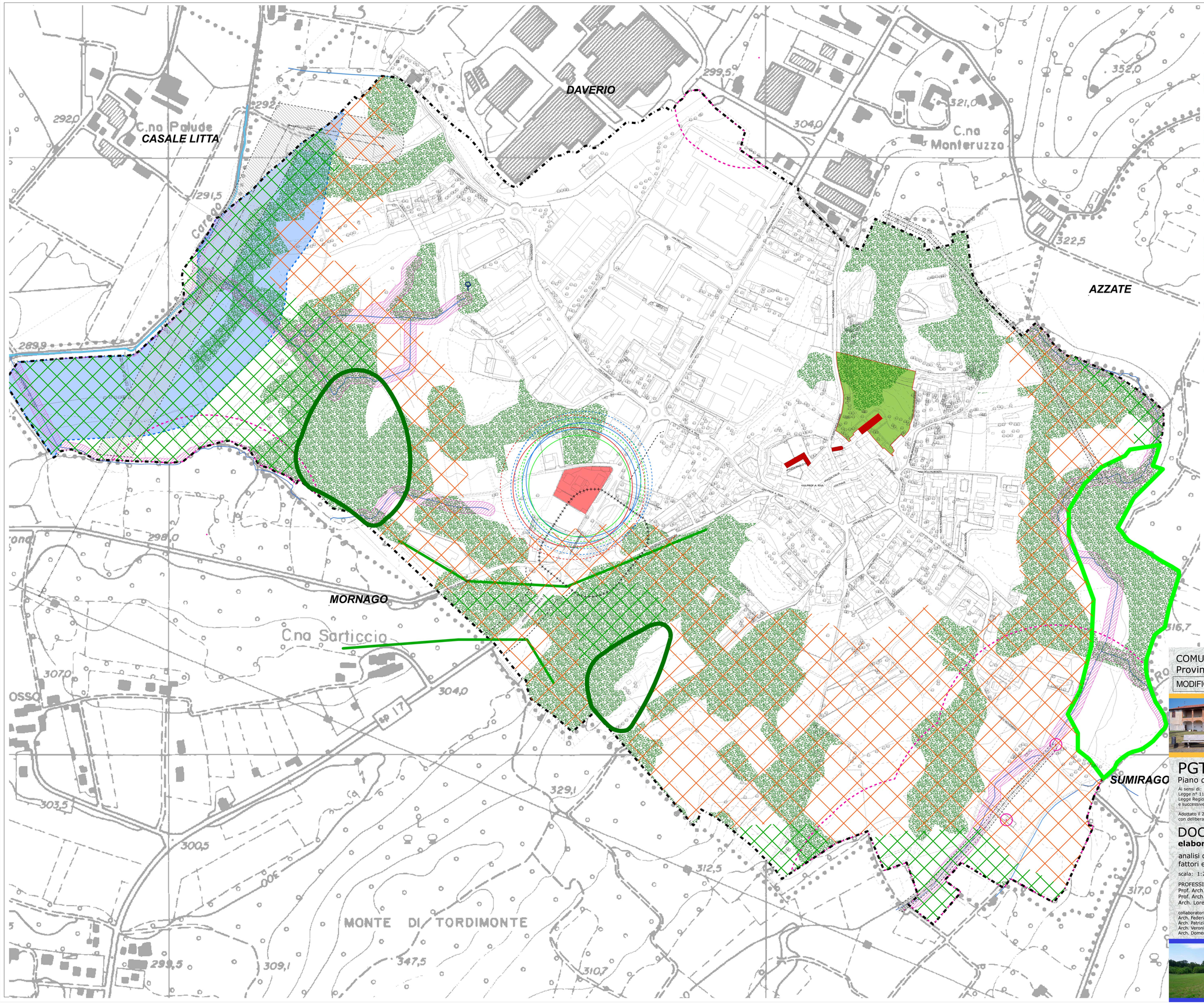

Limite ultimo ammesso per l'edificazione rispetto alla viabilità (20 mt)

rispetto cimiteriale

elettrodotti e distanza di prima approssimazione (Terna - Enel)

Fasce di rispetto relative ai corsi d'acqua individuanti il Reticolo Idrico Minore

Fascia 150 mt sui corsi d'acqua rubricati (D.lgs n.42/2004art. 142, comma 1, lettera c)

Pozzi pubblici tutela assoluta 10 mt

Pozzi pubblici rispetto 200 mt

Aree a Rischio di Incidente Rilevante:

Inviluppo aree di danno per elevata letalità

- Perdita/rottura tubazione connessa a serbatoio R=96 LFL (flash-fire)
- Stacco /rottura braccio di carico R=100 (flash-fire)
- Sovrariempimento serbatoio con rilascio da PSV (fase liquida) R=85 LFL (flash-fire)

Inviluppo aree di danno per inizio letalità

- Perdita/rottura tubazione connessa a serbatoio R=115 1/2 LFL (flash-fire)
- Stacco /rottura braccio di carico R=121 (flash-fire)
- Sovrariempimento serbatoio con rilascio da PSV (fase liquida) R=103 LFL (flash-fire)

Aree e immobili assoggettati a tutela (L.R. 12/2005 art. 10 bis punto 7 lettera c)

Verde storico

Boschi esistenti (PIF) non interessati da previsioni urbanistiche

Bosco interessato da previsioni urbanistiche (rif. PIF) nel tessuto consolidato

Rete Ecologica provinciale:

Core areas di primo livello

Core areas di secondo livello

Corridoi ecologici e aree di completamento

Fasce tampone di primo livello

Varchi

Confine comunale

Edifici ed aree di pertinenza in costruzione

COMUNE DI CROSIO DELLA VALLE
Provincia di Varese

MODIFICATO IN ACCOGLIMENTO DELLE OSSERVAZIONI

PGT
Piano di Governo del Territorio

Ai sensi di:
Legge n° 1150/1942
Legge Regionale n° 12/2005
e successive modificazioni e integrazioni

Adottato il 25/07/2012
con delibera C.C. n° 16

Approvato il:
con delibera C.C.n.:

DOCUMENTO DI PIANO
elaborato 3a DP

analisi dello stato di fatto:
fattori emergenti del territorio che vincolano le trasformazioni

scala: 1:2000

PROFESSIONISTI INCARICATI:
Prof. Arch. Antonello Boatti
Prof. Arch. Giuseppe Boatti
Arch. Loretta Gherardi

collaboratori:
Arch. Federica Zambellini
Arch. Patrizia Drammis
Arch. Veronica Mirarchi
Arch. Domenico Orlandi Arrigoni

IL SINDACO:

IL SEGRETARIO: